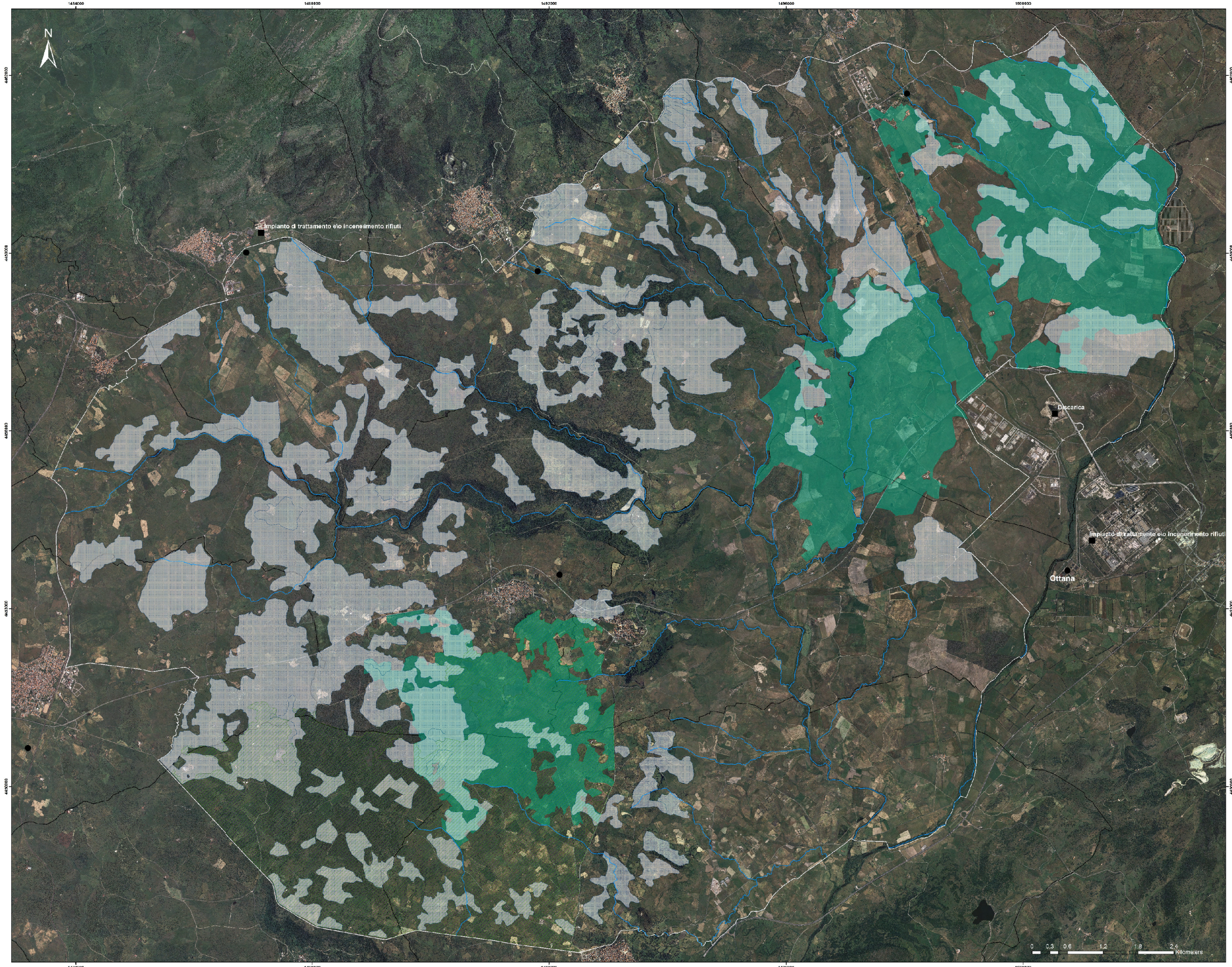

Legenda
CARTA DELLE AZIONI DI GESTIONE

- Azione_ IA8 (Ciclo rifiuti)
- Azione_ IA8 (Depuratori)
- Azione_ IA6
- Azione__MR6
- Azione__IN7
- Azione_ IA3
- ITB023051_Roma40
- sup_tot_comuni

mosaico2010.ecw

RGB

- Red: Band_1
- Green: Band_2
- Blue: Band_3

NOTE

Azione_ IA3: Interventi finalizzati a favorire la riproduzione di specie prioritarie quali Falco naumanni (Grillaio) e Coracias garrulus (Ghiandaia marina)

Azione_ IA6: Riqualificazione, rinaturalizzazione dei corsi d'acqua

Azione_ IA8: Interventi di pulizia, rimozione rifiuti e bonifica delle discariche abusive

Azione_ IN7: Incentivi per favorire il mantenimento del pascolo brado (Habitat: 6220* Percorsi substeppici di graminacee e piante annue dei Thero-Brachypodietea e 6310 Dehesas con Quercus spp. sempreverde)

Azione_ MR6 Monitoraggio della popolazione di Pernice sarda (habitat di specie: Alectoris barbara)

REGIONE AUTONOMA DI SARDEGNA
REGIONE AUTONOMA DELLA SARDEGNA

ASSESSORADU DE SA DEFENSA DE S'AMBIENTE
ASSESSORATO DELLA DIFESA DELL'AMBIENTE

DIREZIONE GENERALE DELL'AMBIENTE
SERVIZIO TUTELA DELLA NATURA

PIANO DI GESTIONE DELLA ZPS
Altopiano di Abbasanta ITB023051

Febbraio 2015

Capofila Comune di Birori
Responsabile di procedimento: Geom. Fabrizio Pintori
I Comuni
Aidomaggiore, Birori, Bolotana, Borore, Bortigali, Dualchi, Lei, Noragugume, Sedilo e Silanus.
Gruppo di Lavoro
Centro1 Di Alessandra Manca - Sedilo | coordinamento tecnico e partecipazione
IVRAM s.a.s di Antonio Torre – Agnero | coordinamento metodologico, caratterizzazione biotica
ALEA coop - Oristano| caratterizzazione abiotica e biotica
ANTHUS snc - Cagliari | coordinamento metodologico, caratterizzazione biotica e cartografia
Architetto Enrica Campus - Oristano| pianificazione e progetto
Agronomo Luisa Carta – Abbasanta | caratterizzazione biotica e cartografia
Agronomo Rita Contini – Oristano | caratterizzazione agroforestale
Sergio Cossu – Sassari | VAS, partecipazione
Collaboratori
Alessia Lampreu - Sedilo | pianificazione
Vania Statzu – Cagliari | caratterizzazione socio economica
Silvio Mongili - **Oristano** | VAS, partecipazione

TAVOLA 9
CARTA DELLE AZIONI DI GESTIONE
ZPS ITB023051 Altopiano di Abbasanta

Scala 1:25.000

Piano Finanziato con Fondo Europeo Agricolo per lo Sviluppo Rurale – Programma di Sviluppo Rurale per la Sardegna 2007/2013. Asse 4 – Attuazione dell'approccio Leader. Misura e regia regionale 323, azione 1, sottoazione 1 "Tutela e riqualificazione del patrimonio rurale – Stesura e aggiornamento dei piani di gestione dei siti Natura 2000"